

**TUMAČ ZNAKOVA  
GRANICE**

- Teritorijalne i statističke granice
- granica Grada Labina
  - granica naselja
  - granica katastarske općine Ripenda

- Ostale granice
- izgrađeni dio građevinskog područja
  - neizgrađeni dio građevinskog područja
  - granica građevinskog područja naselja
  - granica građevinskog područja naselja

**RAZVOJ I UREĐENJE POVRŠINA NASELJA**

- izgrađeno neizgrađeno neizgrađeno neuređeno
- građevinsko područje naselja

**INFRASTRUKTURNI SUSTAVI**

- postojeće planirano
- promet - koridor ceste\*\*  
\*\*sve planirane prometnice su koridori u istraživanju

**PREDJELI S OGRANIČENJIMA U KORIŠTENJU**

- prostor ograničenja u pojasu kopna (1000 m od obalne crte)
- predjeli zaštite kulturno-povijesnih vrijednosti
- pojedinačni zaštićeni ili evidentirani spomenici kulture\*\*\*  
\*\*\*oznake pojedinačnih građevina podudaraju se s oznakama na listu 3.A.

**PREGLEDNA SHEMA DETALJNIH LISTOVA**

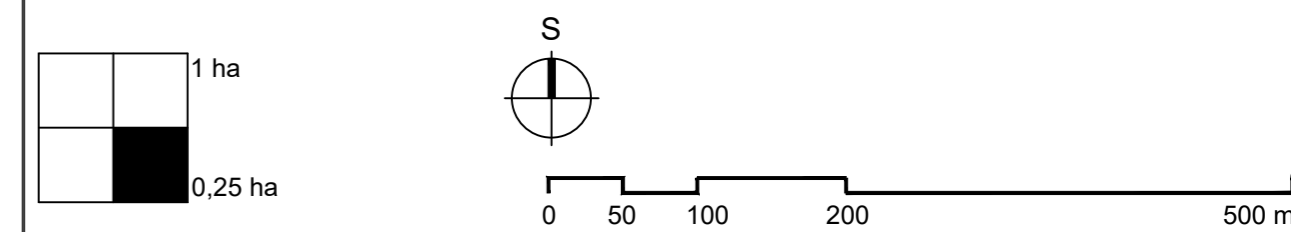
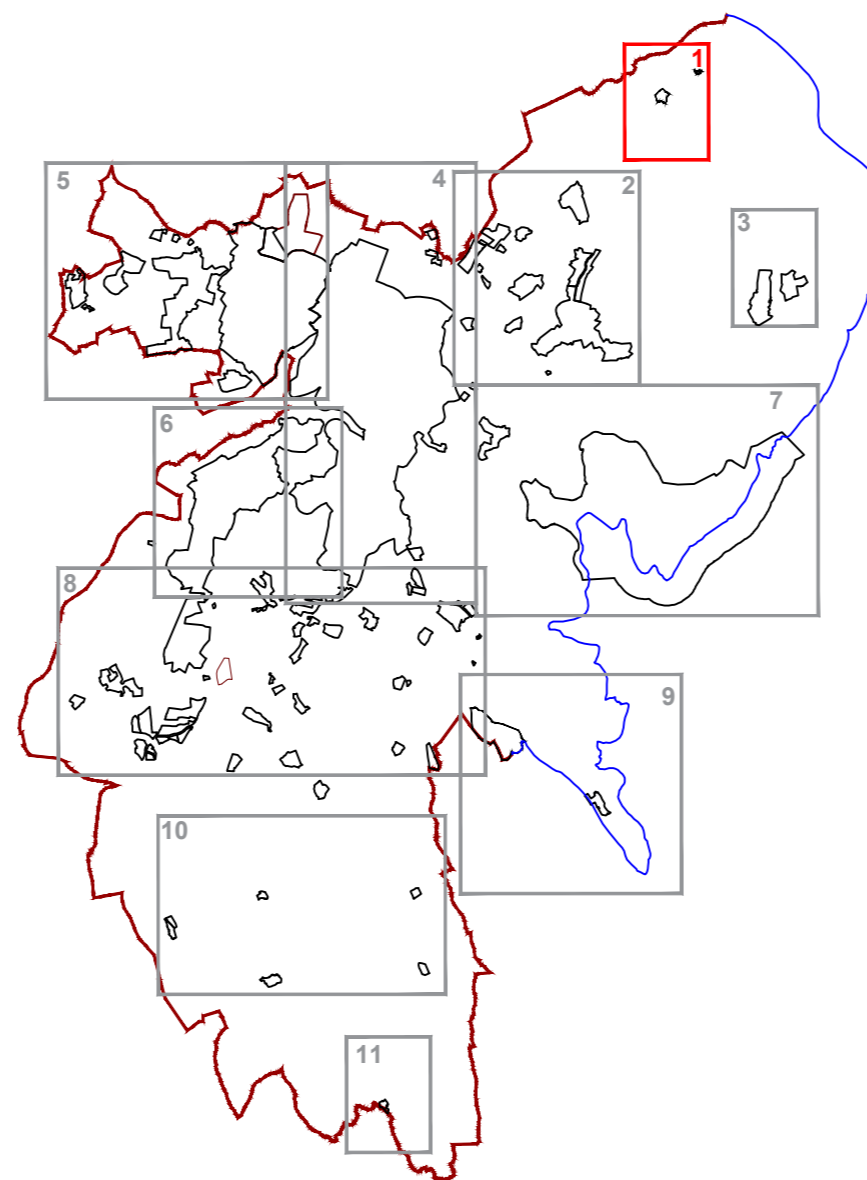

Županija: **ISTARSKA ŽUPANIJA**  
Općina/Grad: **GRAD LABIN**

Naziv prostornog plana:  
**IV. IZMJENE I DOPUNE PROSTORNOG PLANA UREĐENJA GRADA LABINA**  
**PRIJEDLOG PLANA ZA PONOVNU JAVNU RASPRAVU**

Naziv kartografskog prikaza: **GRAĐEVINSKA PODRUČJA**  
 VESELICI, KIRŠIĆI

Broj kartografskog prikaza: **4.1**      Mjerilo kartografskog prikaza: **1:5000**

Odluka o izradi Prostornog plana uređenja  
 'Službene novine Grada Labina' br. 16/17, 16/18      Odluka predstavničkog tijela o donošenju Prostornog plana uređenja  
 (službeno glasilo):

Javna rasprava (datum objave):  
 I. javna rasprava: 06. kolovoza 2018.g.      I. javni uvid održan: od 16. 10. 2018.g. do 30. 10. 2018.g.  
 I. javno izlaganje: 33. 10. 2018.g.

Pečat tijela odgovornog za provođenje javne rasprave:      Odgovorna osoba za provođenje javne rasprave:  
 ANAMARIJA LUKŠIĆ, dipl.ing.građ.

Suglasnost na plan prema članku 108. Zakona o prostornom uređenju (NN br. 153/13)

Klasa:      UrBroj:      datum:

Pravna osoba/tijelo koje je izradilo plan:  
 Jurcon Projekt d.o.o.  
 Gotalovečka 4a, Zagreb



Pečat pravne osobe/tijela koje je izradilo plan:      Odgovorna osoba:  
**ZDRAVKO JURČEC, dipl.ing.građ.**

Odgovorni voditelj:  
**TITO KOSTI, dipl.ing.arh., ovl.arh.urb.**

Stručni tim u izradi plana:  
 Zdravko Jurčec, dipl.ing.građ.      Tito Kosty, dipl.ing.arh.      Ines Horvat Kotula, dipl.ing.arh.  
 Gordan Maček, dipl.ing.prom.      Renata Fakin, ing.građ.      Jelena Luketa Knez, dipl.ing.arh.

Suradnja u izradi u izradi plana: Saša Ivančić, dipl.iur.

Pečat predstavničkog tijela:      Predsjednik predstavničkog tijela:  
 ENI MODRUŠAN

Istovjetnost ovog prostornog plana sa izvornikom ovjerava:      Pečat nadležnog tijela:  
 ANA MARIJA LUKŠIĆ, dipl.ing.građ